La lettre de

Novembre 2026

Cercle Laïque
Jean Chaubet

Jour férié

Mercredi 11 novembre 2025

Tous les ateliers du CLJC sont interrompus et le bureau fermé.

Assemblée Générale

Samedi 5 décembre à 10h30

La convocation arrive… Si vous souhaitez déposer votre candidature au conseil d'administration, elle doit nous parvenir au plus tard le jeudi 19 novembre.

Vous pouvez-vous renseigner au bureau d'accueil ou auprès d'un membre du CA.

Réservez cette date dans votre agenda.





Conseil de maison

Réunion lundi 2 novembre à 12h

Si vous souhaitez représenter votre atelier ou simplement vous informer, vous êtes les bienvenus à cette première réunion de la saison. Pour cela, merci de nous contacter.

Marché de Noël à la Maison de quartier

Par le Petit Pavé de la Côte

Dimanche 29 novembre de 9h à 17h

Tarifs exposants :

- 12 € pour les non abonnés
- 9 € pour les abonnés

Inscriptions par téléphone au
06 37 92 05 38 (aux heures des repas).

N'hésitez pas à laisser un message.



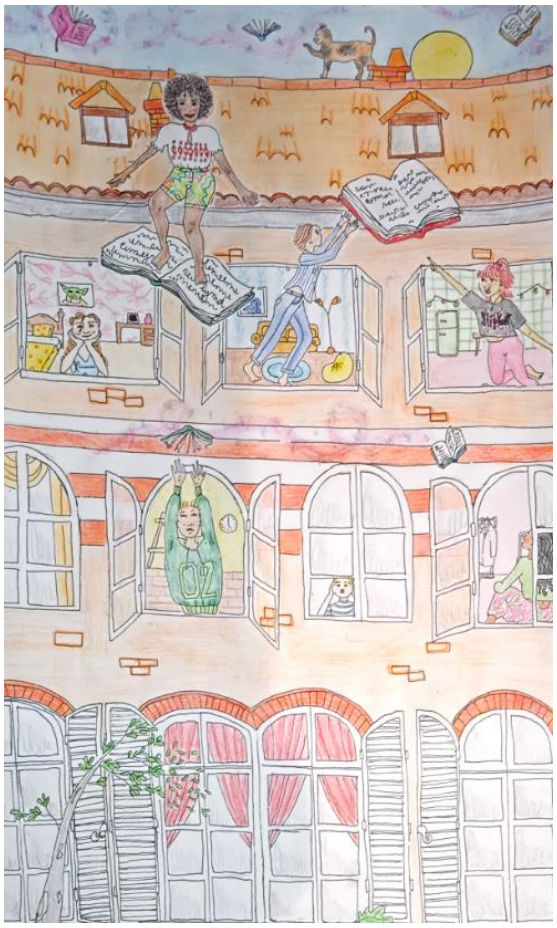

Des « Mômes au fil des Mots » !

Mini récitals de lecture d'extraits par des enfants et des adultes pour tous les publics.

Le CLJC participe à ce festival organisé par *Fenêtres sur cours* et le *22 de l'av'nue* en partenariat avec les bibliothèques municipales Côte Pavée et Pinel et l'association *Des Histoires ...comme ça* !

3 lieux et 3 temps pour ces lectures :

Mercredi 2 décembre

- **15h à la Maison de retraite des « Petites Sœurs des Pauvres »**
- **16h à la Médiathèque Côte Pavée**

Vendredi 4 décembre

- **18h15 au CLJC entrée gratuite pour tous**

Au plaisir de vous y croiser

Le Centenaire du CLJC se prépare pas à pas : nous avons besoin de vous pour donner vie à cet événement !

Le 12 octobre, la 2e réunion de la Commission Centenaire a permis de faire émerger de nouvelles idées et de structurer les grandes étapes de ce projet. De belles perspectives se dessinent, et il reste encore beaucoup à imaginer ensemble !

Compte-rendu

Prochain rendez-vous :

Lundi 14 décembre, de 18h à 19h, au CLJC, pour la 3e réunion de la Commission Centenaire.

Stages week-end



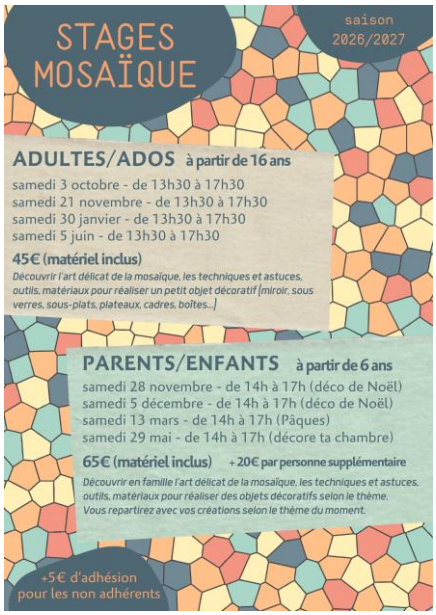



Quelques infos pratiques



planning des ateliers 2026-2027

Ateliers

Il reste encore des places **S'INSCRIRE**

Depuis novembre, les inscriptions profitent de -17%

Enfants Cirque (6 et 7 ans), Danse classique (6-8 ans), Danse classique (9/11 ans), Danse modern'jazz (8-10 ans), Eveil à la danse (4 ans), Guitare (10/12 ans), Initiation à la danse (5/6 ans), Peinture et dessin (8-12 ans), Eveil en arts plastiques (5-7 ans).

Ados Dessin d'Observation, Danse classique, Danse modern'jazz, Barre à terre, Guitare, Théâtre, Terre.

Adultes Barre à terre (jeudi 19h30 et 20h30), Chorale, Dessin d'Observation, Espagnol (avancés et faux-débutants), Guitare, Gym douce (jeudi), Gym maintien (mardi 9h), Pilates (mercredi 10h), Jeux de société, Marche, Méditation, Mémoire, Ecriture créative, Musique & chants, Photo, Terre, Qi Gong (mardi 19h), Théâtre, yoga (mardi 11h et seniors vendredi 10h30).

La Maison de Quartier Jean Chaubet

Horaires de la Bibliothèque :
Du mardi au vendredi de 14h à 18h
Contact 05 61 22 25 40 www.bibliotheque.toulouse.fr

Des associations sont présentes dans la Maison de Quartier Jean Chaubet.
Pour plus d'informations sur leur actualité, n'hésitez pas à aller faire un tour sur le site Internet du CLJC en bas de la page d'accueil dans « les associations accueillies ».

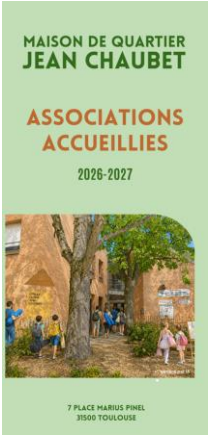

Nos partenaires

Contacts

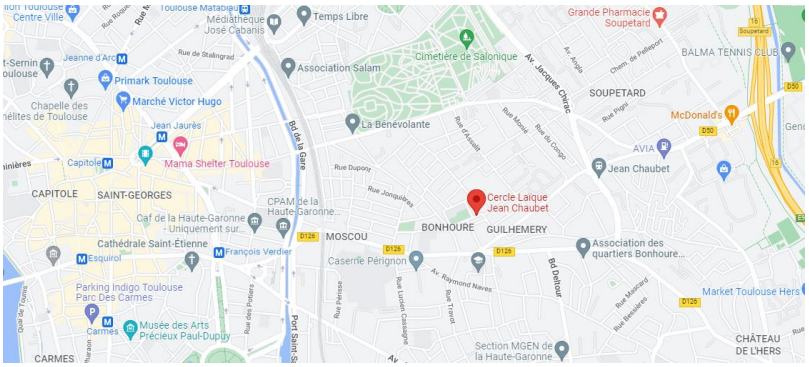

Accueil du lundi au vendredi
de 14h30 à 18h30
(hors vacances scolaires)

05 61 34 85 88

accueil.cljc@free.fr

https://cercle-laique-jean-chaubet.fr

En application du Règlement Général sur la Protection des Données (RGPD), si vous souhaitez vous désabonner et ne plus recevoir nos actualités, indiquez-le par simple retour de mail en mentionnant « désinscription » dans l'objet du message.